

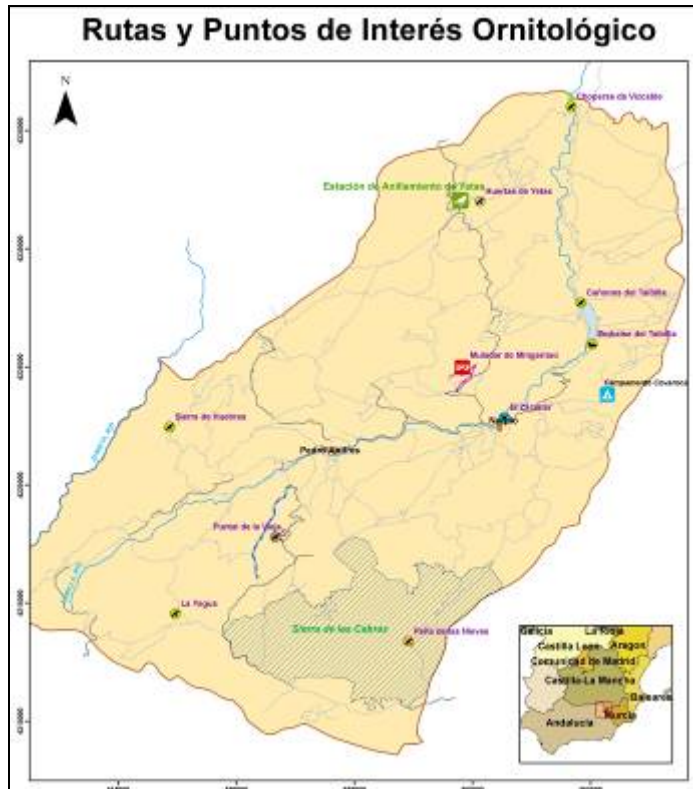

Puntos de Interés Ornitológico. P.I.O. NERPIO

Donde ver aves en Nerpio:



- **El Zarzalar**
- **Embalse de Taibilla**
- **Cañones del Taibilla**
- **Choperas de Vizcable**
- **Huertas de Yetas**
- **Muladar de Mingarnao**
- **Sierra de Huebras**
- **Punta de la Vieja**
- **La Yegua**
- **Reserva Natural Sierra de las Cabras**

- **El Zarzalar:**



Descripción: Se trata de un cañón fluvial formado por el Río Taibilla tras su paso por el casco urbano de Nerpio. Cortados calizos de gran belleza en el que predominan desplomes, techos y cuevas.

Acceso: A pie desde Nerpio siguiendo el camino que va paralelo al Río de las Acedas. Hay que ir todo el tiempo río abajo hasta que superamos la depuradora de aguas residuales. Desde este punto el Río de las Acedas, se junta con el Río Taibilla, unos 200 metros más abajo empieza el cañón. Se puede andar por dentro del cañón siguiendo un estrecho sendero que cruza en dos ocasiones el cauce del río por unas pasarelas improvisadas. El sendero termina al pie de los cortados de la margen derecha del río, no atraviesa todo el cañón por lo que hay que volver por el mismo camino hasta el pueblo.

Especies de aves:

Sedentarias	Invernantes	Estivales	En paso
Mirlo acuático, lavandera cascadeña, lavandera blanca, curruca capirotada, ruiseñor bastardo, petirrojo, colirrojo tizón, agateador común, carbonero común, herrerillo común, buitre leonado, halcón peregrino, águila real, gavilán común	Becada, lúgano, acentor común, acentor alpino, treparriscos	Vencejo común, vencejo real, avión roquero, avión común, golondrina común, golondrina dáurica, curruca mosquitera, culebrera europea, aguililla calzada	



Otros datos de interés: Presencia del endemismo botánico *Sarcocapnos baetica*.

Entre los mamíferos es interesante la presencia de cabra montés.

Hay una escuela de escalada deportiva en las paredes del cañón con unas 50 vías equipadas desde IV grado a 8b.

- **Embalse y cañones de Taibilla:**



Descripción: Embalse artificial formado por el represamiento del Río Taibilla. Se trata del mayor cuerpo de agua presente en la localidad y punto de concentración de especies de aves acuáticas.

Acceso: Desde Nerpio cogiendo la carretera de Caravaca. Hay una zona de parking ajardinada junto a la carretera con excelentes vistas del embalse. Desde la cola del embalse sale una carretera en dirección a la presa que rodea todo el embalse. Desde la misma presa se puede coger la carretera de Vizcable la cual discurre por los espectaculares **Cañones del Taibilla**. Este tramo del río está encajonado en un cañón fluvial muy estrecho. El acceso al cauce es prácticamente imposible y hay riesgos de avenidas por las sueltas de agua del embalse. Entre la presa y Vizcable hay varios apartaderos donde aparcar el coche y tener buenas vistas de los cañones.

Especies de aves:

Sedentarias	Invernantes	Estivales	En paso
Mirlo acuático, lavandera cascadeña, ruiseñor bastardo, gallineta común, ánade real, focha común, somormujo	Cormorán grande, porrón europeo, garza real, cuchara común, cerceta común, verderón serrano	Oropéndola, curruca mirlona, zarcero común, curruca mosquitera, abejaruco, alcaudón común, culebrera	Garza imperial, águila pescadora, carricero común, carricerín común, curruca zarcera, cigüeña blanca, cigüeña negra, cigüeñela,

lavanco, alcaudón real, escribano soteño, chova piquirroja, buitre leonado, halcón peregrino, águila real, gavilán común		europaea, aguililla calzada, ruiseñor común, vencejo real, avión roquero, golondrina dáurica	andarríos chico, andarríos grande, andarríos bastardo
---	--	--	--

Otros datos de interés: Se puede pasear por la ribera del Taibilla siguiendo el curso del río desde el embalse hasta el cortijo de Turrilla.

La presa es un buen lugar desde el que poder observar ejemplares de cabra montés.

El embalse es un coto de pesca intensivo.

Está prohibido bañarse en el embalse así como la navegación en el mismo.

- **Choperas de Vizcable:**



Descripción: Zona de huertas y choperas abandonadas en el cauce del Río Taibilla. Actualmente no se hace ninguna explotación maderera de dichas choperas, por lo que han sido colonizadas por varias especies arbóreas y se ha desarrollado el estrato arbustivo formando un bosque de ribera bastante frondoso. Dichas formaciones vegetales son un hábitat óptimo para la avifauna típica de zonas de ribera. La época ideal para visitar la chopera es la primavera y el verano, la gran frondosidad del arbolado permite pasear a la sombra a una temperatura muy agradable.

En los alrededores de la chopera predomina el matorral mediterráneo y zonas de pinares lo que también permite observar especies típicas de estos hábitats.

Acceso: Por carretera ir de Nerpio hasta Yetas, al pasar esta localidad coger el desvío hacia Beg, hay que seguir la carretera hasta que se convierte en camino y cruza el cauce del Río Taibilla.

Especies de aves:

Sedentarias	Invernantes	Estivales	En paso
Ruiseñor bastardo, curruca capirotada, curruca cabecinegra, curruca rabilarga, alcaudón real, gavilán común, pico picapinos, pito real, petirrojo, agateador común, trepador azul, , picogordo, collalba rubia, bisbita campestre, gorrión chillón, escribano montesino	Lúgano, pinzón real, zorzal alirrojo, acentor común, becada, bisbita pratense	Autillo, oropéndola, curruca mirlona, curruca carrasqueña, zarcero común, curruca mosquitera, abejaruco, alcaudón común, culebrera europea, aguililla calzada, ruiseñor común, torcecuello	Carricero común, curruca zarcera, cigüeña blanca, cigüeña negra, mosquitero ibérico, mosquitero musical

Otros datos de interés: Se está señalizando un **sendero interpretativo y zona de picnic** en una de las choperas.

En la zona existe una ganadería de vacas con ejemplares de la raza autóctona pajuna.

- **Huertas de Yetas**



Descripción: Zona de huertas tradicionales aterrazadas, con gran cantidad de linderos, setos, sotos, arroyos y acequias de riego que conforman un hábitat en mosaico ideal para la reproducción de una gran diversidad de passeriformes.

Acceso: Desde Nerpio tomar la carretera de Yetas, tras 16 kilómetros se llega a la pequeña aldea de Yetas, con tan solo unos 40 habitantes. Desde el bar de



la aldea bajar por cualquiera de las calles hasta llegar a la zona de los huertos y el “Royo de la Zorrera”.

Especies de aves:

Sedentarias	Invernantes	Estivales	En paso
Ruiseñor bastardo, curruca capirotada, curruca cabecinegra, curruca rabilarga, alcaudón real, gavilán común, pico picapinos, pito real, petirrojo, agateador común, picogordo, gorrión chillón, escribano soteño, tarabilla común, colirrojo tizón	Lúgano, zorzal alirrojo, zorzal común, mirlo capiblanco, acentor común, bisbita pratense	Oropéndola, curruca mirlona, curruca carrasqueña, zarcero común, curruca mosquitera, abejaruco, alcaudón común, culebrera europea, aguililla calzada, ruiseñor común, torcecuello, autillo	Carricero común, curruca zarcera, colirrojo real

Otros datos de interés: La Estación Ornitológica de Yetas organiza campañas periódicas de anillamiento científico de aves durante primavera y verano. Existe un sendero señalizado conocido como “Sendero de las Encinas de Yetas”. Se está construyendo un museo y huerto etnobotánico, donde se pondrá aprender sobre los usos tradicionales de las plantas de la Sierra del Segura.

- **Muladar de Mingarao**



Descripción: Es uno de los dos lugares de alimentación suplementaria que la Junta de Comunidades de Castilla-La Mancha tiene en funcionamiento en la provincia de Albacete.



Semanalmente se alimentan a las aves carroñeras con el fin de que sus poblaciones no se vean afectadas por la retirada obligatoria de cadáveres del campo.

Acceso: Desde Nerpio hay que coger la carretera hacia Yetas, a unos tres kilómetros aproximadamente sale un camino a la izquierda señalizado con una flecha verde en la que se puede leer una T, que te lleva hasta la cima de Mingarnao y el observatorio de aves.

Especies de aves:

Sedentarias	Invernantes	Estivales	En paso
Perdiz roja, curruca cabecinegra, curruca rabilarga, alcaudón real, gavilán común, tarabilla común, colirrojo tizón, buitre leonado, águila real, halcón peregrino, busardo ratonero, cernícalo vulgar, escribano montesino, herrerillo capuchino, carbonero garrapinos, zorzal charlo	Zorzal real, mirlo capiblanco, acentor común, acentor alpino, bisbita pratense	curruca carrasqueña, curruca tomillera alcaudón común, culebrera europea, aguililla calzada, bisbita campestre, collalba rubia, collalba gris	Colirrojo real, milano negro, aguilucho cenizo

Otros datos de interés: En los alrededores del muladar hay un observatorio y dos hides fotográficos para aves. Se está señalizando el acceso al observatorio con paneles informativos e interpretativos. En la cima de Mingarnao hay un albergue de telescopios astronómicos.



- **Sierra de Huebras**



Descripción: Paralela al valle del Río Zumeta discurre la Sierra de Huebras al oeste del Término Municipal de Nerpio. Masas forestales bien conservadas, barrancos húmedos y crestas calizas, hacen de esta remota zona de Nerpio uno de los lugares con más posibilidades para observar al esquivo quebrantahuesos (*Gypaetus barbatus*)

Acceso: Desde Nerpio tomar dirección a la pedanía de Pedro Andrés. Desde este punto tenemos que ir dirección Andalucía, al pasar la aldea de Los Poyos, las montañas que tenemos al oeste de la carretera forman ya parte de la Sierra de Huebras. Hay multitud de caminos que recorren la Sierra, la mayoría de ellos están en mal estado y solo pueden recorrerse a pie o en todo terreno.

Especies de aves:

Sedentarias	Invernantes	Estivales	En paso
Quebrantahuesos, buitre leonado, águila real, halcón peregrino, busardo ratonero, piquituerto, herrerillo capuchino, carbonero garrapinos, zorzal charlo	Zorzal real, mirlo capiblanco, acentor común, acentor alpino, bisbita pratense	curruca carrasqueña, curruca tomillera alcaudón común, culebrera europea, aguililla calzada, bisbita campestre, collalba rubia, collalba gris	

Otros datos de interés: La Sierra de Huebras tiene numerosos barrancos húmedos y umbrías en zona de pinar. En otoño estas zonas son de las mejores del municipio para la recolección de setas

- **Puntal de la Vieja**



Descripción: Espectacular atalaya desde donde observar las cimas más altas de la comarca. El puntal está sobre el Barranco de Artuño y frente a una pared caliza que es zona de descanso de varias especies de aves rupícolas.

Acceso: Desde Nerpio tomar la carretera de Andalucía, se pasa por Pedro Andrés. Al llegar al cruce del Cortijo Nuevo, girar a la izquierda dirección Las Cañadas y la Fuente de la Carrasca. Cuando se llega a la parte más alta del puerto de montaña, aparcar en una explanada que hay a la derecha de la carretera. Próximamente se va a señalar la **zona de aparcamiento y la ruta de acceso al mirador del Puntal**.

Especies de aves:

Sedentarias	Invernantes	Estivales	En paso
Quebrantahuesos, buitre leonado, águila real, halcón peregrino, busardo ratonero, chova piquirroja, escribano montesino	Zorzal real, mirlo capiblanco, acentor alpino,	curruca carrasqueña, alcaudón común, culebrera europea, aguililla calzada, bisbita campestre, collalba rubia, collalba gris	Halcón abejero

Otros datos de interés: Se está señalizando una ruta de acceso al futuro **Mirador del Puntal de la Vieja**. También se está señalizando una ruta de senderismo de unos 5 Km. en el **Barranco de Artuño**.



- **La Yegua**



Descripción: Zona de alta montaña en la que predominan las zonas de pastos y matorrales espinosos almohadillados. Desde la cima a unos 1700 metros de altitud se pueden observar si las condiciones de visibilidad son buenas, las principales cimas de Sierra Nevada (Granada).

Acceso: Desde Nerpio hay que coger la carretera de Andalucía hasta llegar al cortijo de Pincorto, desde aquí se puede tomar una pista forestal que llega hasta la caseta de vigilancia de incendios de La Yegua.

Especies de aves:

Sedentarias	Invernantes	Estivales	En paso
Quebrantahuesos, buitre leonado, chova piquirroja, escribano montesino	Zorzal real, mirlo capiblanco, acentor alpino,	curruca carrasqueña, curruca tomillera alcaudón común, culebrera europea, aguililla calzada, collalba rubia, collalba gris	Halcón abejero

Otros datos de interés: En los alrededores de la caseta de vigilancia en ocasiones se puede observar un zorro amansado que se acerca a comer los restos dejados por los vigilantes de incendios.



- **Reserva Natural Sierra de las Cabras**



Descripción: Espacio natural protegido perteneciente a la Red de Espacios Naturales Protegidos de Castilla-La Mancha. Zona de alta montaña en la que encontramos el pico de La Atalaya con 2084 metros es la segunda cima más alta de la región.

Acceso: Desde Nerpio hay que ir en dirección Andalucía. Tomar el desvío a la izquierda a la altura del Cortijo Nuevo en dirección Las Cañadas. Antes de llegar a dicha pedanía sale una pista a la izquierda de la carretera que nos adentra en la Reserva Natural.

Especies de aves:

Sedentarias	Invernantes	Estivales	En paso
Quebrantahuesos, buitre leonado, chova piquirroja, piquituerto, herrerillo capuchino	Zorzal real, mirlo capiblanco, acentor alpino,	curruca carrasqueña, curruca tomillera alcaudón común, culebrera europea, aguililla calzada	Halcón abejero

Otros datos de Interés: Presencia de gran número de endemismos botánicos típicos de las Sierras Béticas. Formaciones geológicas de interés. Ruta para ascender a la cima de la Sierra. Se está señalizando una ruta de senderismo que atraviesa toda la Reserva Natural.